

MÄSTARE2016 ANVISNINGAR FÖR FOTOGRAFERING AV FINALISTER

Lagledarna ska skicka alla Mästare2016-finalisters fotografier till adressen viestinta@sedu.fi senast den 11.3.2016.

Följ dessa anvisningar vid fotograferingen:

- Använd en ljus bakgrund och be att den som fotograferas tittar rakt fram in i kameran
- Bilden ska dimensioneras enligt exempelbilden, på samma sätt som passfoton

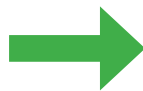

Lämna tillräckligt utrymme runt huvudet när du tar bilden, eftersom bildformatet på Mästarsidorna är kvadratisk.

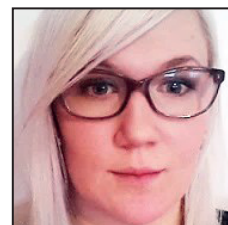

- Bilden får varken redigeras eller förminsкас, utan ska skickas i JPG-format sådana den är, resolution 300 dpi.
- Namnge bilden enligt exemplet: 101_Autonasennus_Matti_Meikalainen.jpg
- Uppge även finalistens hemort när du skickar bilden till oss.

Ytterligare information fås från Mästare2016-kontoret taitaja2016@sedu.fi eller tfn 020 124 5504 eller 040 680 7600.

MÄSTARE2016 PUBLIKATIONS- OCH FOTOGRAFERINGSTILLSTÅND

Den tävlandes namn:

Läroanstalt:

Tävlingsgren:

Jag tillåter att bilder på mig används i marknadsföringssyfte i samband med Mästare2016-tävlingarna, t.ex. på webbsidorna, Facebook, banners, broschyrer.

Får användas

Får inte användas

Ort och tid / .

Underskrift _____

Namnförtydligande

Vårdnadshavarens underskrift om den tävlande är under 18 år

Ort och tid / .

Underskrift _____

Namnförtydligande

Mästare2016 kontoret | Kirkkokatu 10, 60100 Seinäjoki | p. 020 124 5504 tai 040 680 7600 | taitaja2016@sedu.fi